

## DÉSIGNATION Fiche d'information sur un candidat

### PHOTO

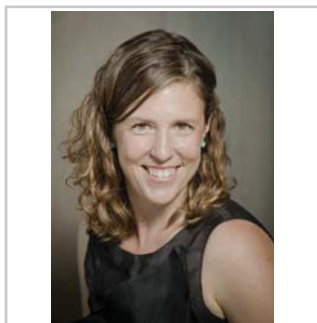

Etablissement (s): Centre hospitalier universitaire Sainte-Justine

Nom du candidat: Anne Lyrette

Lieu du travail ou d'exercice d'une profession:

CHU Sainte-Justine/CRME

### Profil du candidat (formation, occupation, expérience):

Diplômée de l'UdeM en Ergothérapie en 2002, je détiens une riche expérience professionnelle diversifiée à travers le réseau de 20 ans en pédiatrie, dont 16 ans au CHUSJ. Depuis le début de ma vie professionnelle, j'ai toujours été proactive en m'impliquant dans mes milieux. J'ai eu ainsi l'opportunité au CHUSJ et au CRME de siéger sur différents comités à titre d'administratrice et d'occuper différents postes de coordination et de gestion tels que :

- De septembre 2018 à aujourd'hui - Administratrice au Conseil d'Administration (CA) Membre désignée, représentante du Conseil Multidisciplinaire (CM), Membre du Comité d'orientation pour la démarche de proposition de valeur, Membre invitée au Comité de vigilance et de la qualité (CVQ)

- De Mai 2007 à juin 2011 - Administratrice au Comité exécutif du Conseil Multidisciplinaire (CECM), Présidente de 2009 à 2011.

- De 2006 à aujourd'hui : Cheffe de service en réadaptation pour l'Accès (AEO), Agir tôt et programmes transversaux au CRME, Conseillère intérimaire à la Direction des services multidisciplinaires, Cheffe intérimaire des soins et services du Plateau ambulatoire CIRENE, Cheffe de service et cheffe professionnelle intérimaire en ergothérapie, Responsable clinique au Centre d'Opérationnalisation (CO) du Projet Agir Tôt, Coordinatrice centrale du plateau ambulatoire CIRENE et ergothérapeute clinicienne au CHUSJ et au CRME auprès de diverses clientèles, secteur interne et ambulatoire.

### Raisons motivant la candidature:

En 2018, j'ai eu la chance d'être élue comme membre désignée au CA. Je tiens à vous remercier, membres du Conseil multidisciplinaire, de votre confiance des dernières années. Mon implication active des dernières années au CHUSJ, reflète mon intérêt et démontre l'importance que j'accorde à la qualité des soins, à l'amélioration continue des pratiques ainsi qu'à l'approche collaborative. C'est avec un vif intérêt que je souhaite poursuivre mon implication au CA afin d'exercer une influence positive pour le bien et le développement de l'organisation et des services.

### Implication sociale, communautaire, bénévole, etc.:

Implication bénévole dans ma communauté de plus de 5 ans à titre d'Administratrice au Conseil d'Administration (CA) du CPE Chez-nous chez-vous de Montréal. À titre de vice-présidente et de Présidente du CA. Membre de plusieurs sous-comités.

Développement de formations, conférences pour des groupes de parents (offre bénévole via CLSC)

Membre cofondatrice de Formation et accompagnement PEO : Service privé de formation et d'accompagnement interdisciplinaire pour les éducatrices et responsables pédagogiques en petite enfance.

Services d'ergothérapie privés à domicile pour la clientèle pédiatrique.

### Autres informations pertinentes:

Je suis très attachée au CHUSJ. Je souhaite y contribuer encore longtemps. Je connais l'organisation, ses opportunités et ses défis. Je détiens une vision globale de la réalité des membres du CM à travers les différents points de services (CHU, CRME, écoles spécialisé).

Consentement du candidat : j'autorise la diffusion des informations contenues à la présente fiche dans le cadre du processus de désignation pour lequel je pose ma candidature.

À jour au 1<sup>er</sup> mars 2022

© Éditeur officiel du Québec

2022-10-10

Anne Lyrette Signature numérique de Anne  
Lyrette  
Date : 2022.10.10 16:00:47  
-04'00'

Date

Signature du candidat

2022-10-10

Camille Morasse-Bégis Signature numérique de Camille  
Morasse-Bégis  
Date : 2022.10.11 15:57:29 -04'00'

Date

Signature du président du processus

2022-10-11

de désignation

A.M. 2015-005, Ann. II.