CHU Sainte-Justine
Le centre hospitalier universitaire mère-enfant
Université de Montréal

Algorithme décisionnel pour guider la prescription d'un test d'exhalation d'hydrogène (*Breath test*)

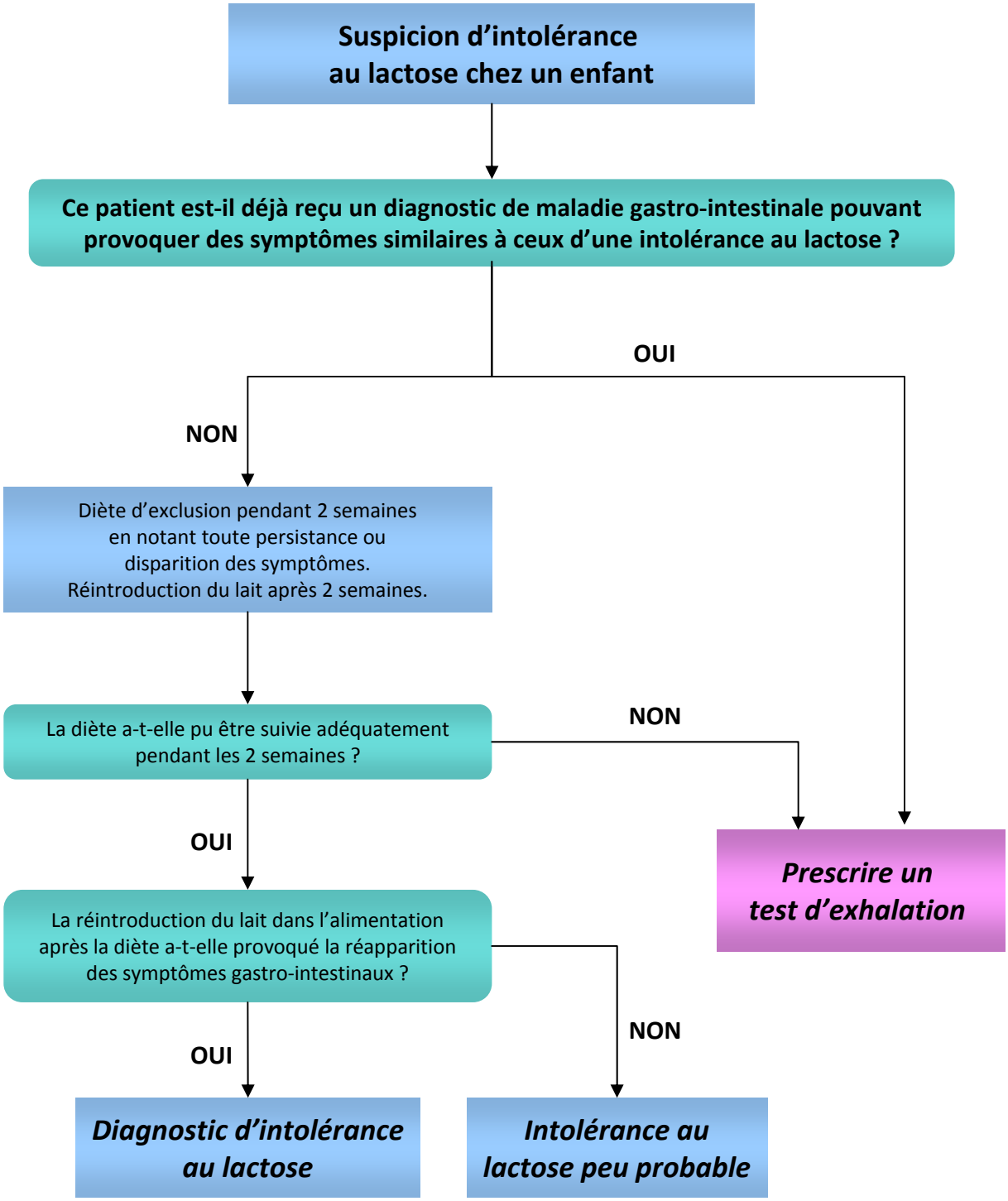

Sébastien Lavoie, *biochimiste clinique*
Martha Dirks, *gastro-entérologue*

Février 2016