

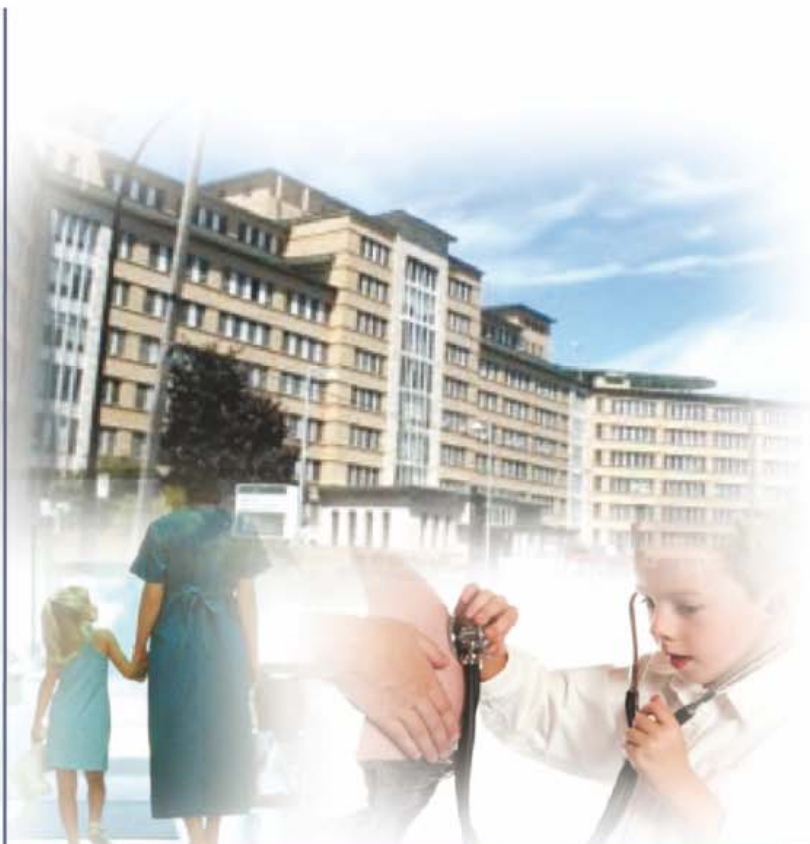

CHU Sainte-Justine
*Le centre hospitalier
universitaire mère-enfant*

Pour l'amour des enfants

Université 
de Montréal



Présentation du projet Grandir en santé

Présenté par: Claude Fortin, Conseiller clinique, Grandir en santé
Activité de maillage, le 17 juin 2008

Sainte-Justine, l'institution



- Le plus important centre pédiatrique au Canada (422 lits)
- L'un des quatre plus importants centres pédiatriques en Amérique
 - ✦ Dallas (737 lits)
 - ✦ Atlanta (430 lits)
 - ✦ Philadelphie (430 lits)
- Renom à l'échelle locale, nationale et internationale

Sainte-Justine, un lieu fréquenté



- Plus de 500 médecins
- Près de 180 chercheurs
- 1 300 infirmiers et infirmières
- 950 professionnels
- Plus de 4 000 employés
- 300 bénévoles
- Près de 4 000 étudiants chaque année
- Près de 500 résidents
- Environ 100 fellows
- 350 étudiants à la maîtrise ou au doctorat
- Près de 3 000 étudiants de niveau universitaire, collégial ou secondaire

Sainte-Justine, des exploits quotidiens



- Près de 20 000 admissions
- Plus de 260 000 visites en clinique ambulatoire
- Plus de 60 000 consultations à l'urgence
- 3 500 accouchements
- 9 200 chirurgies

- Taux de survie des prématurés de 83 %
- Un taux de guérison de nos patients atteints de cancer (75 %) et de leucémie lymphoblastique (80 %)
- Centre de référence en greffe (coeur, foie, reins et moelle osseuse)

Plan du futur site

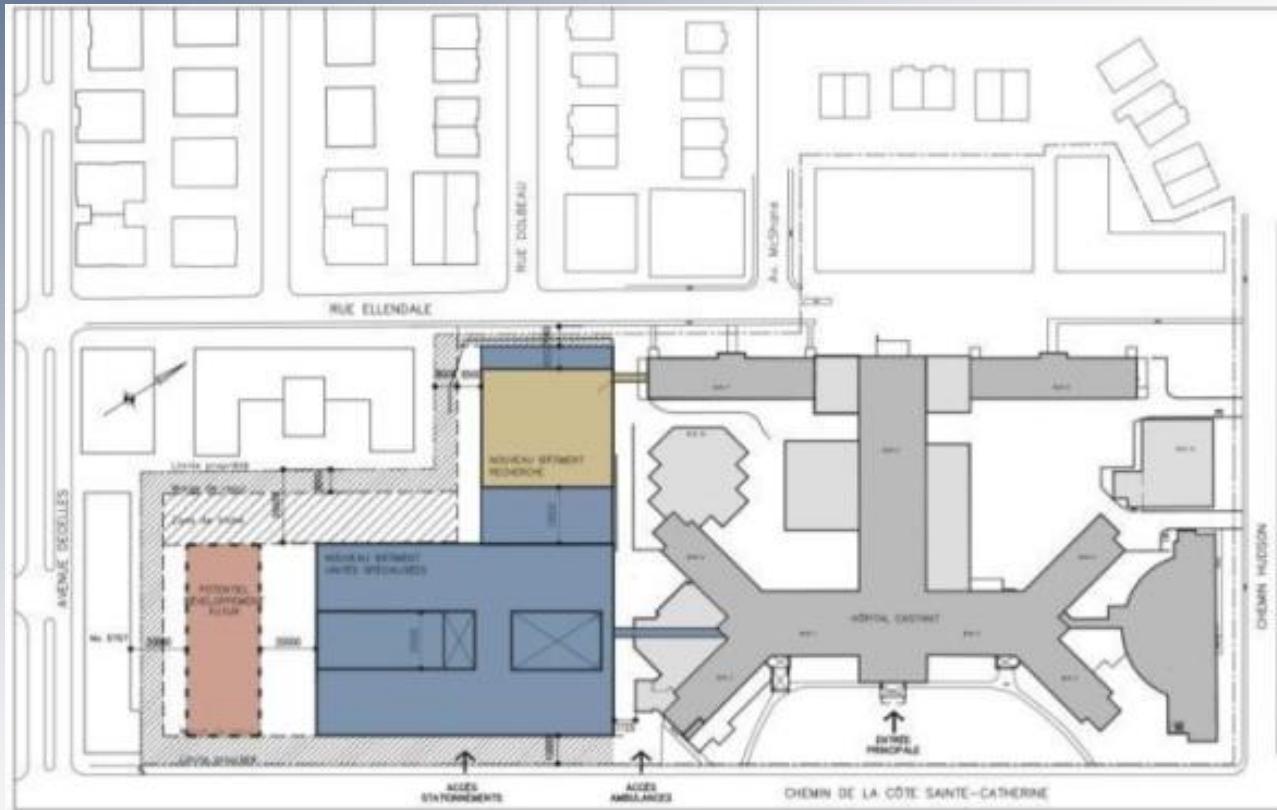

1. Le Pavillon Lucie et André Chagnon
2. La relocalisation et l'agrandissement du Manoir Ronald McDonald
3. Le bâtiment des unités spécialisées
4. Le Centre de recherche

Proposition d'implantation

- Existant
- Unités spécialisées
- Recherche
- Développement futur

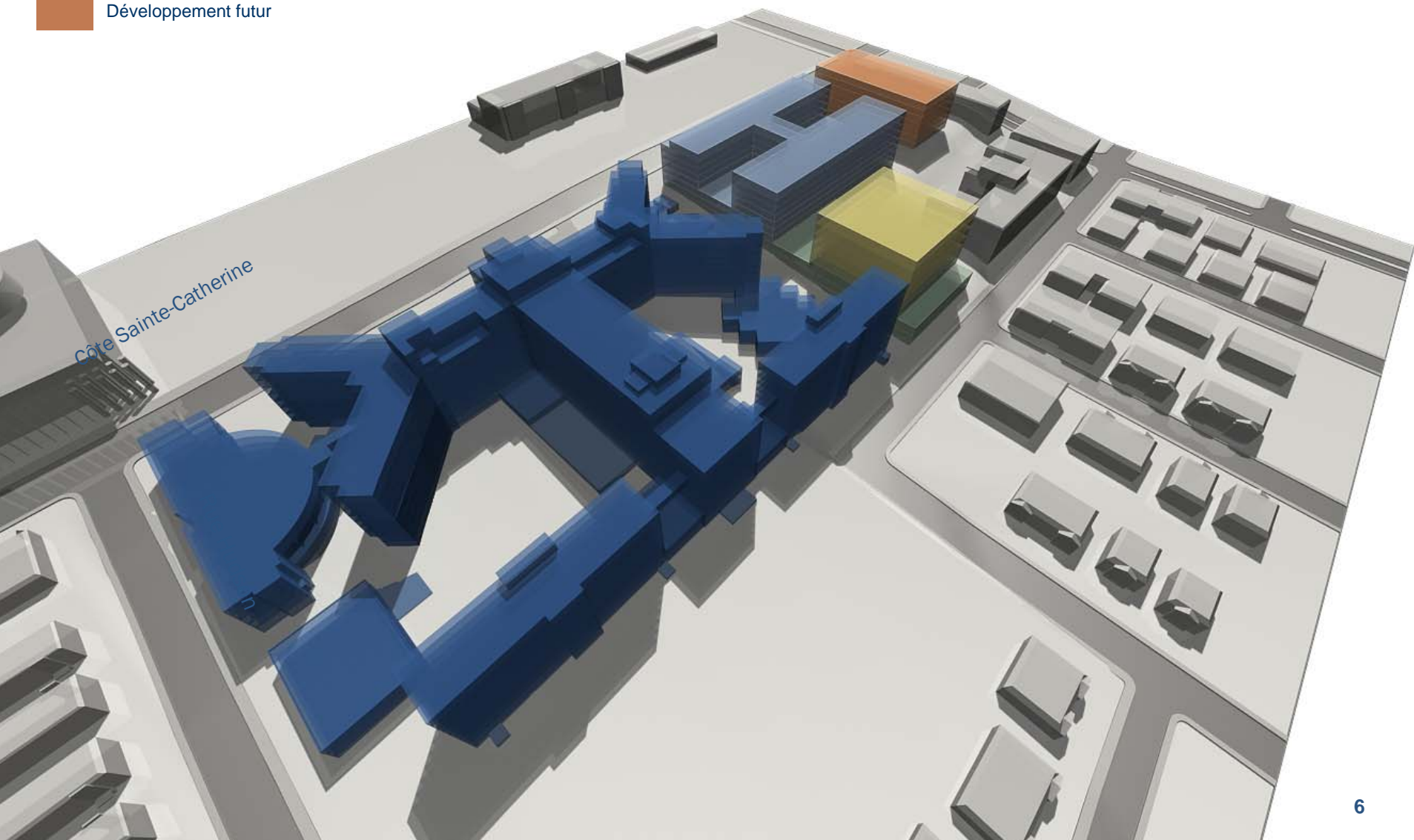

"Grandir en Santé", c'est la possibilité de...

- Améliorer les soins centrés sur l'enfant et sa famille
- Adapter les Infrastructures pour des soins spécialisés, sur-spécialisés et d'avant-garde
- Intégrer les technologies les plus sophistiquées
- Intégrer nos missions de soins, de promotion de la santé, d'enseignement et de recherche de façon plus optimale
- Assurer la pérennité du leadership du CHU Sainte-Justine en recherche pédiatrique par l'entremise d'un Centre de recherche de référence

"Grandir en Santé"

Un aménagement optimal

Unités spécialisées

- Projet d'agrandissement et de réaménagement;
- Hauteur totale du bâtiment : 11 étages;
- Superficie totale de l'agrandissement : 52 282 m.ca.
- Superficie totale du réaménagement : 8 117 m.ca.

Centre de recherche

- Projet d'agrandissement et de réaménagement;
- Hauteur totale du bâtiment : 7 étages;
- Superficie totale de 21 091 m.ca

Design fondé sur les preuves

La **démarche scientifique** qui permet d'établir une corrélation entre l'**environnement physique** (incluant celui des hôpitaux) et les effets sur la **santé** ainsi que sur le bien-être des personnes (patients) et du personnel

Design fondé sur les preuves

- **l'environnement intérieur** soit la gestion du bruit, l'éclairage et la qualité de l'air
- **le design intérieur** soit le mobilier, les accessoires et les matériaux
- **la configuration** soit la localisation et les espaces
(Anjali et Rashid,2007)

Design fondé sur les preuves

- **Qualité de vie**
 - ✦ Contrôle de l'environnement
 - ✦ Qualité de l'air
 - ✦ Sécurité
 - ✦ Prévention des erreurs médicales
- **Qualité de l'environnement (Surface et matériaux)**
 - ✦ Prévention des infections
 - ✦ Sécurité des patient
 - ✦ Santé et sécurité

Particularité de la clientèle

- Les prématurés 24 semaines de gestation



Particularité de la clientèle

- **Les enfants et les adolescents (0 à 18 ans)...**
 - ✦ Ne sont pas des adultes miniatures. En conséquence, leurs besoins sont différents
 - ✦ Sont en processus continu de développement physique, cognitif, émotionnel et spirituel
 - ✦ Sont ceux dont la qualité de vie a une influence sur la qualité de vie du système familial



Particularité de la clientèle

- **Les mères**
 - ✦ Grossesses normales (40 %)
 - ✦ Grossesses à risque élevé (60%)



Décris-moi ta chambre d'hôpital de rêve



- Plus de 350 participants
- Concours générant des données utiles
- Analysés par psychologues
- Influencera la conception et l'aménagement des chambres

Centre de cancérologie Charles-Bruneau

- Ouverture en octobre 2007
- Un premier succès !
- Respect du budget et de l'échéancier



CHU Sainte- Justine

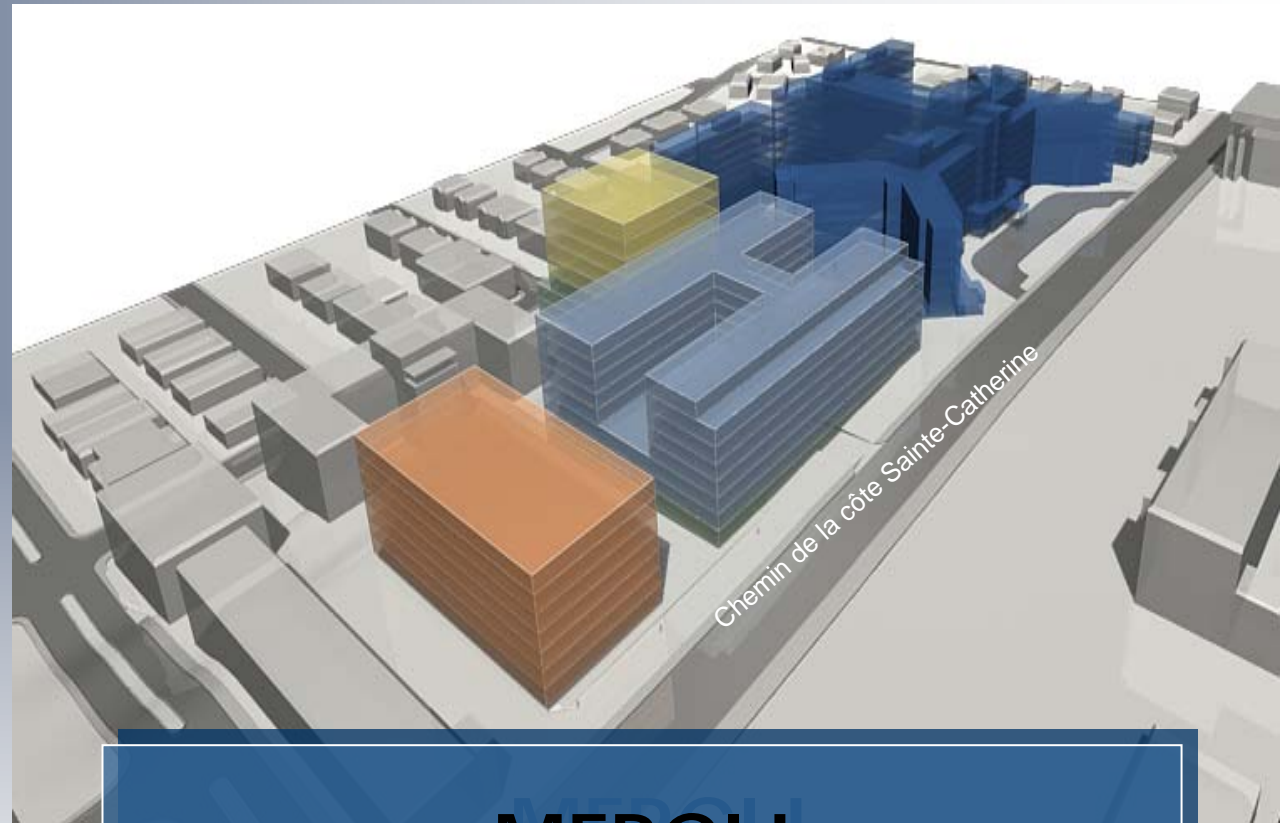

MERCI!

